

Bezugsquellenverzeichnis

Artikelgruppen nach Alphabet

Die Eintragungen des Bezugsquellenverzeichnisses sind kostenpflichtig. Die Auswahl der Sparten ist den Firmen überlassen, so daß der Verlag für Richtigkeit und Vollständigkeit nicht verantwortlich ist.

Spartenübersicht

- B Bunsenbrenner
- D Diagnostika
- E Einmal-Blutsenkungs-Pipetten
- G Gerinnungslabor
- K Kühlgeräte
- L Laborgeräte
- P Pathologie – Histologie, Zytologie
- Präparate für Mikrobiologie
- R Radioimmunoassays
- S Serologie

B

Bunsenbrenner

... auch fußbedient und Reparatur Labor- und Verfahrenstechnik

Dr. Ing. Hermann Frank
Fliederstraße 4, 6229 Walluf 1
Telefon (061 23) 7 23 55

D

Diagnostika



ABBOTT GmbH

Diagnostika
Max-Planck-Ring 2
6200 Wiesbaden-Delkenheim
Telefon (061 22) 5 01 01

Kundendienst ☎ (061 22) 5 01 4 22

Analysensysteme und Reagentien für

- Mikrobiologie
- Immunologie
- Klinische Chemie
- Blutgerinnung

Hoffmann-La Roche AG
– Diagnostica –
7889 Grenzach-Wyhlen
Tel. 07624–141

E

Einmal-Blutsenkungs-Pipetten



- Dispetten®

graduiert nach DIN 12845

Allein-Vertrieb für West-Deutschland
Kirchner & Wilhelm GmbH + Co., Postf. 27 27
7000 Stuttgart 1, Tel. (07 11) 60 63 75.

G

Gerinnungslabor

Halbautomatische und automatische
Gerinnungsmeßplätze
Coagulometer mit Rechner und
Drucker, 1–2–4–10 Meßstellen
Orbitometer mit Kurvenschreiber,
1 bis 4 Meßstellen
Hochgeschwindigkeits-
Probenverteiler



Heinrich Amelung GmbH
Lehrbrinksweg 59, 4920 Lemgo 1-Lieme
Tel. (0 52 61) 6 89 51-2, Telex 9 35 431

K

Kühlgeräte

MTW · D-8700 Würzburg
Ob. Kühlenberg 96 · (09 31) 2 48 20

L

Laborgeräte

Photometer, Schüttler, HPLC-Systeme



Biotronik

Wissenschaftliche Geräte GmbH
Postfach 1330, 6457 Maintal 1
Tel. (061 81) 49 20 82-87
Telefax (061 81) 49 57 11



Haematologie Systeme
Gerinnungs Analysatoren
Reagenzien und Tests
Thrombo Aggregations Geräte
Differenzialgeräte

Keltenstraße 1 – 4040 Neuss 1
Telefon 0 21 01/54 00 55 Ⓜ 56
Telefax 0 21 01/59 23 78

P

Pathologie – Histologie Zytologie

Ferdinand Hammer

DIATEX® – das flüssige Deckglas

Postfach 50 11 10 – D-6000 Frankfurt 50
KUD-Tel. 0 61 03 / 3 50 01 – Telex 414164 in ert

Präparate für Mikrobiologie



u.a. Nährmedien der
Weltliteratur

Otto Nordwald KG, Heinrichstraße 5
2000 Hamburg-50 (0 40/43 28 27)

R

Radioimmunoassays

ISOICHEM

Simultanassays:

**TSH-IRMA/FT3-RIA,
FT3-RIA/FT4-RIA usw.**

**5309 Meckenheim-Merl
Grenzstraße 8**

**Telefon (0 22 25) 47 87
Telex 8 861 103 iso d**

S

Serologie

LABOR

DR. KOCH – DR. MERK
GMBH

7955 Ochsenhausen,
Tel. (0 73 52) 34 00

FLUORIMMUN - Influenza

Indirekter Immunfluoreszenz-Test

Hämolyse-Gel-Test für Röteln

Diabetische Nephropathie

Erstes Warnsignal: Mikroalbuminurie im teststreifen-negativen Bereich.

Frühd Diagnose erfordert empfindliche Methoden.

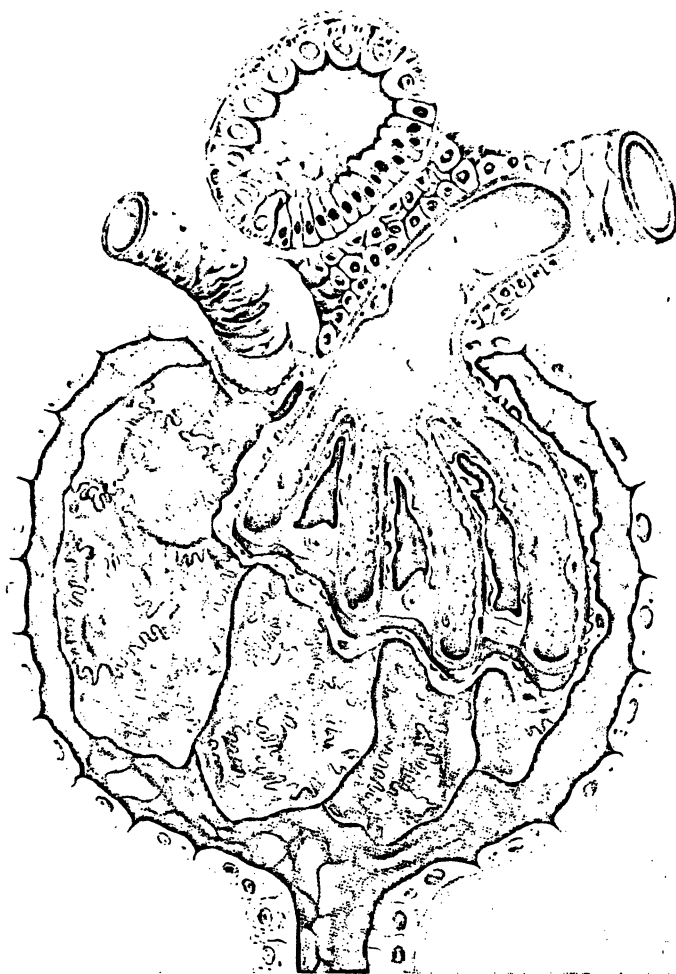

Früherkennung
Mikroalbuminurie
Rapi Tex[®]-Albumin

**Mikroalbuminurie-
Nachweis
orientierend und schnell**

Rapi Tex[®]- Albumin

Nachweis im Urin.
Latex-Agglutination
– in jeder Praxis
– in jedem Labor
in zehn Minuten durch-
führbar.

**Quantitativ und hoch-
sensibel**

VLC-Partigen[®]-Albumin

Ohne Geräteaufwand, in
jedem Labor durchführbar.

Behring TurbiTimeSystem Behring Nephelometer- System

Zwei Methoden zur auto-
matisierten Durchführung
größerer Serien.

Behringwerke AG, Postfach 1140, 3550 Marburg/Lahn

Behringwerke AG
Med. Information und Verkauf
Postfach 800280
6230 Frankfurt/M. 80

